BENITO
–Mobiliario Urbano

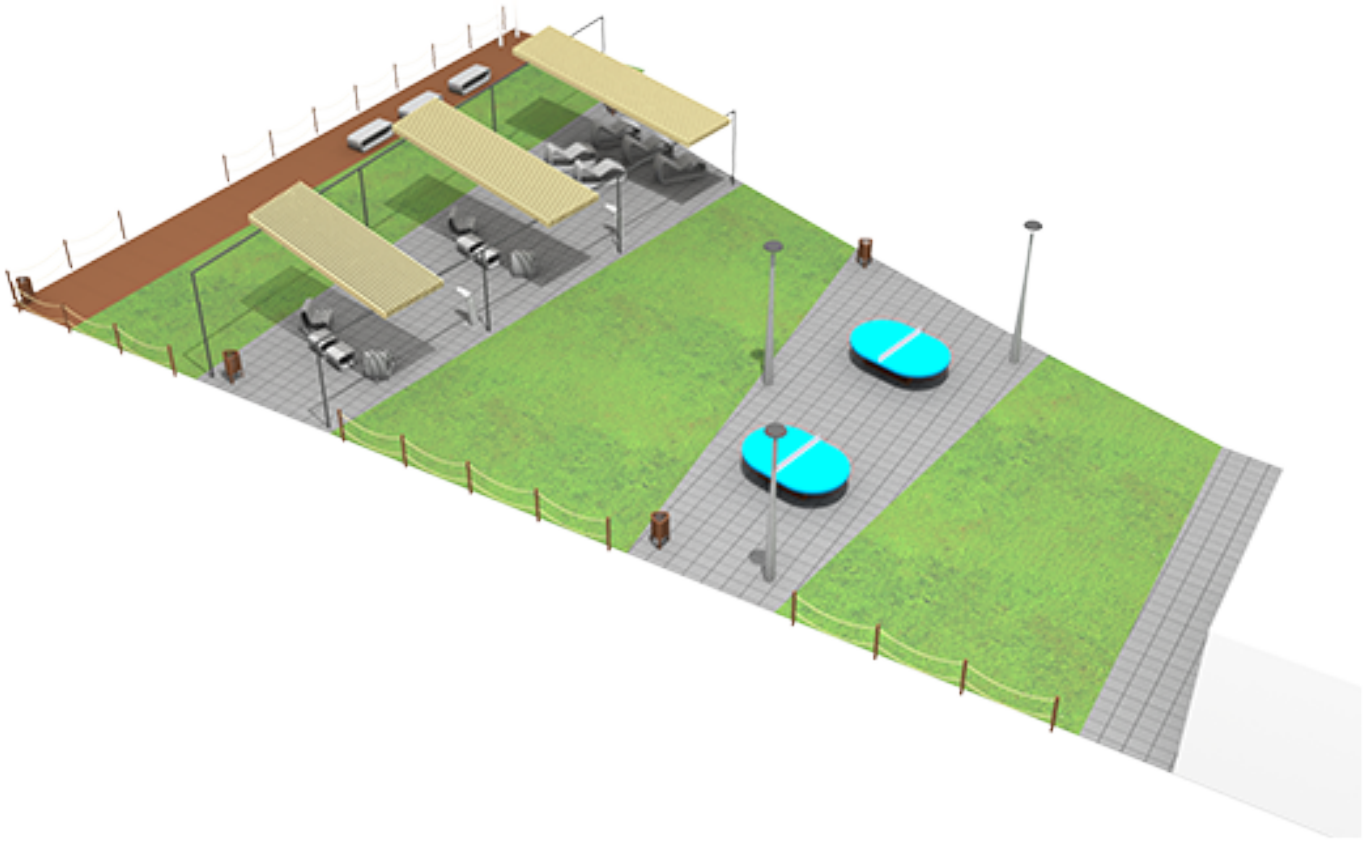

PROYECTO

PROJ-127-2022

Superficie: 0 m²

Email: info@benito.com
Teléfono: +34 93 852 1000

BENITO
–Mobiliario Urbano

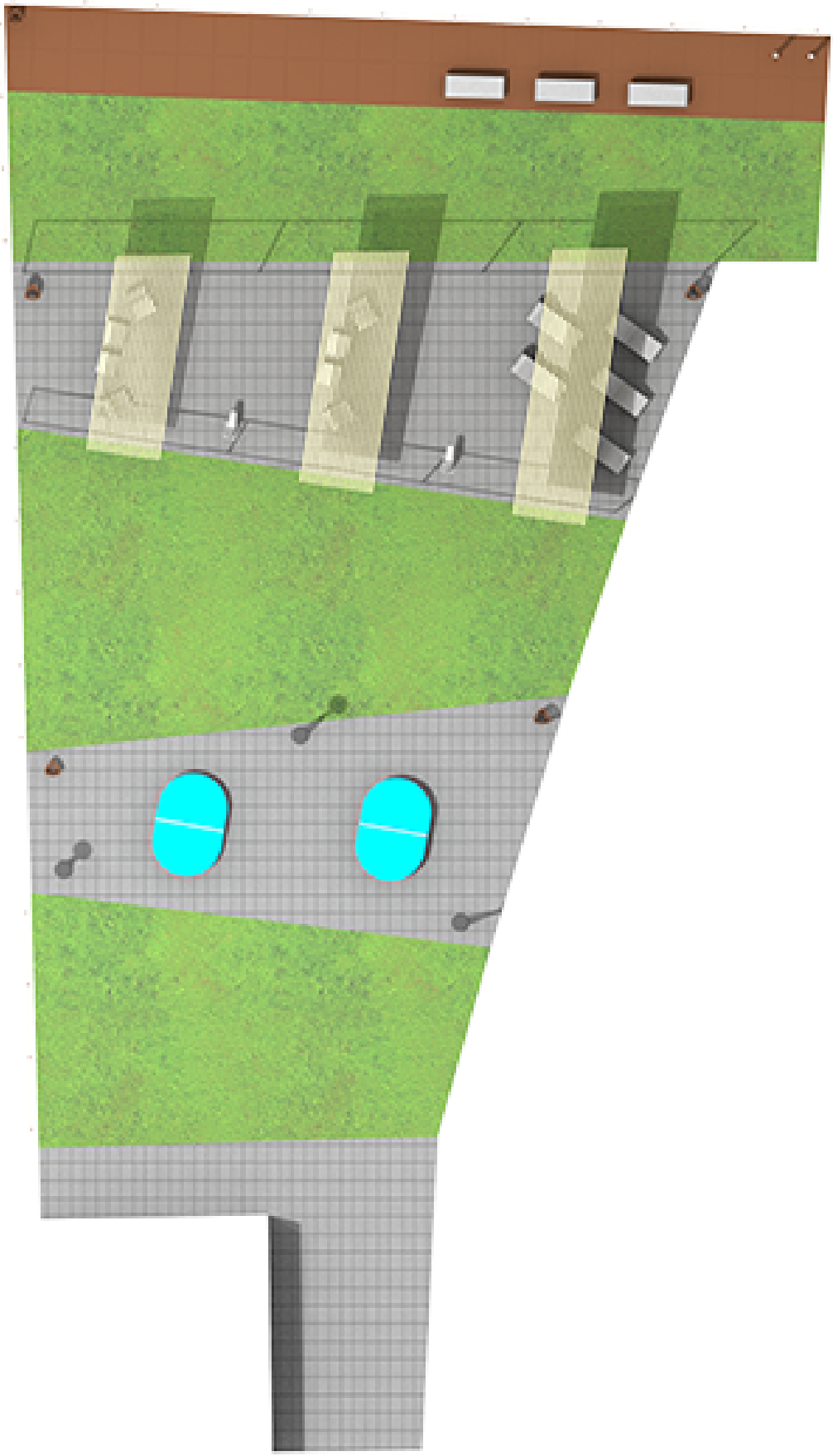

BENITO
–Mobiliario Urbano

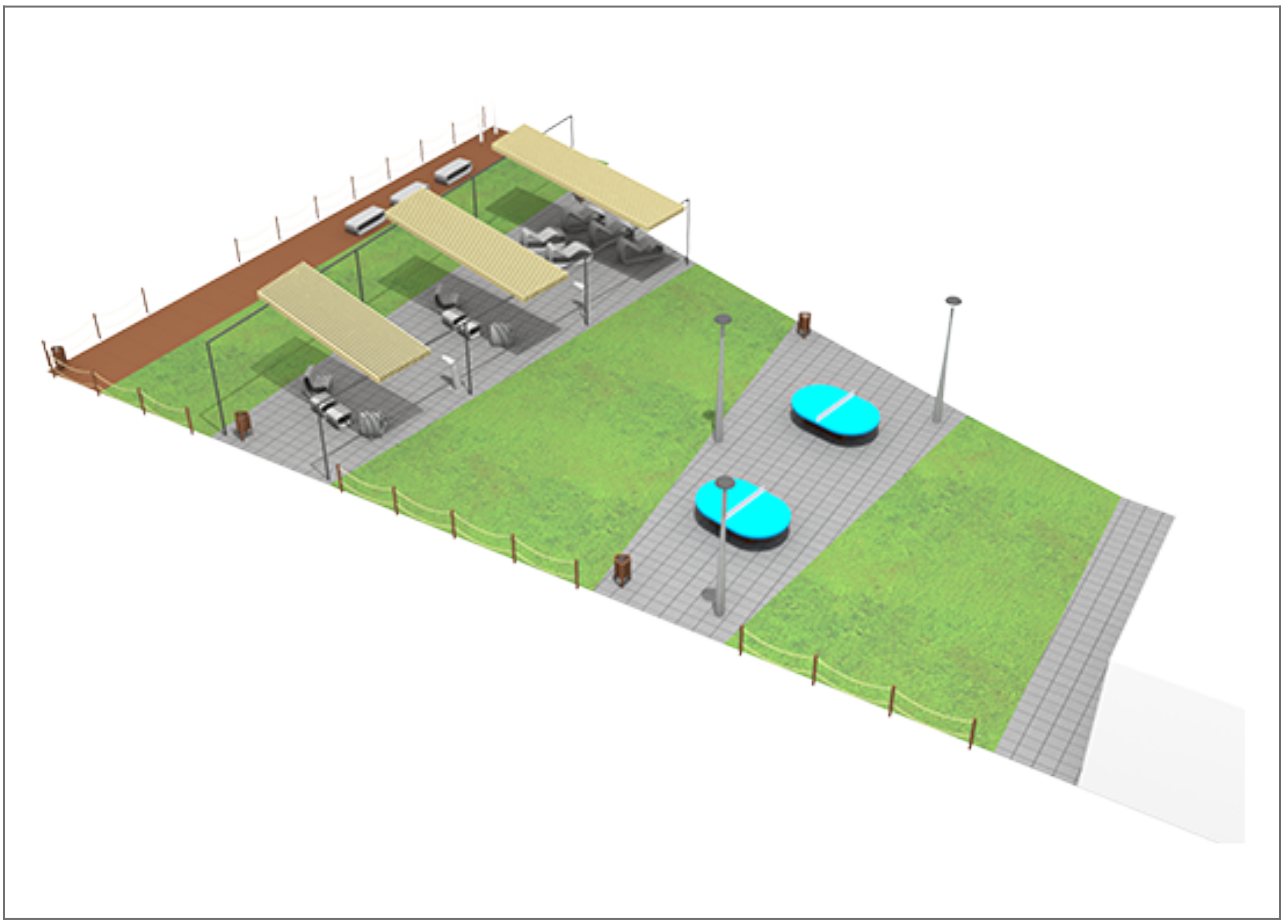

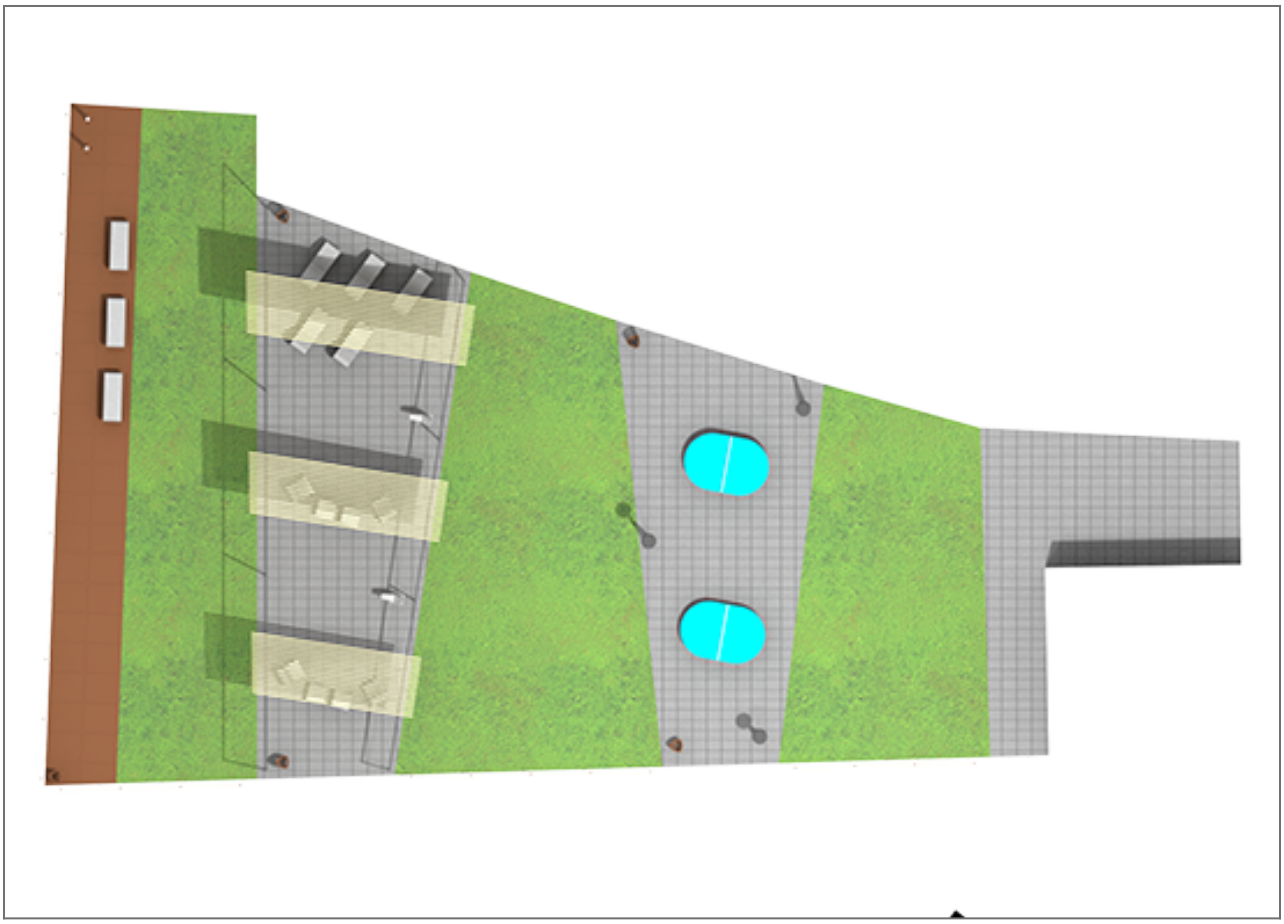

Producto	Descripción
PA663 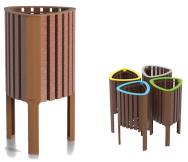	**GEA** **GEA, la papelera fabricada con los residuos que tiras a la papelera ##INTROPDF####INTROPDF##** Es una papelera que pertenece a la colección de mobiliario urbano de **diseño sostenible.** Fabricada por completo a base de polímero reciclado, recuperado de la fracción de envases de la recogida selectiva que garantizan la circularidad del material desde su origen hasta el final de su vida útil. **##INTROPDF####INTROPDF##**Atractivo diseño, máxima funcionalidad, resistente a los UV, al agua y resto de inclemencias meteorológicas, un factor que convierte a *GEA* instantáneamente en una papelera, capaz de adaptarse a todo tipo de ambientes y espacios públicos. Ficha Técnica
UM359SR 	**Petrus** Banco fabricado en hormigón prefabricado color gris granítico de aspecto rugoso. Se puede colocar en elementos aislados o en grupos. Anclaje recomendado: Apoyado por su propio peso. Ficha Técnica
UM359T 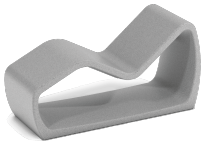	**Petrus** Banco fabricado en hormigón prefabricado color gris granítico de aspecto rugoso. Se puede colocar en elementos aislados o en grupos. Anclaje recomendado: Apoyado por su propio peso. Ficha Técnica
UM565 	**Petrus** Fuente de diseño inclusivo, fabricada en hormigón. Combina la robustez de un material ideal para un elemento que está en contacto con el agua, con la ligereza de un diseño elegante y liviano, capaz de integrarse en cualquier entorno singular. Producto de fácil instalación dado que la fuente viene equipada con las conexiones necesarias, tanto para la entrada de agua como para el desague y no requiere de rejas ni desagües vistos, fuente de problemas de salpicaduras, oxidación, mantenimiento, acumulación de agua, malas olores, etc. Su diseño ha sido pensado respetando las normas de accesibilidad, de modo que la fuente pueda ser utilizada sin problemas por un usuario en silla de ruedas. Ficha Técnica